EL GRAN PERDÓN
PUBLICACION PARA LOS JOVENES
BOIXCAR
HAZAÑAS BÉLICAS HAZAÑAS BÉLICAS HAZAÑAS BÉLICAS

BOIXCAR
obras completas

EL GRAN PERDÓN
EL AMOR QUE NO MURIÓ
LA FLOTILLA DE LA MUERTE

EDICIONES TORAY, S. A.

Arnaldo de Oms, 51-53
BARCELONA.

Doctor Julián Alvarez, 151
BUENOS AIRES.

HAZAÑAS BELICAS
"BOIXCAR"

© *Ediciones TORAY, S. A.*
*Prohibida la reproducción*

Textos y dibujos de BOIXCAR

Depósito Legal B. 28275-1968
Número de Registro 6059-1968

**EDICIONES TORAY, S. A.**
**Arnaldo de Oms, 51-53 - BARCELONA**
**Doctor Julián Alvarez, 151 - BUENOS AIRES**

# El GRAN PERDÓN

WOLF GUARDABA UN TERRIBLE SECRETO EN EL FONDO DE SU CONCIENCIA. SIN EMBARGO...
RUSIA, 1943.
¡UN SB-RK! ¡ES UNA BUENA PIEZA!
EL "MESSERSCHMITT" LOGRÓ ALCANZAR UNO DE LOS MOTORES DEL AVIÓN RUSO.

BIEN, YA PUEDO REGRESAR.
WOLF REIMER ACABABA DE CONSEGUIR SU VICTORIA NÚMERO VEINTE, Y ELLO LE PRODUCÍA UNA EXTRAORDINARIA SENSACIÓN.

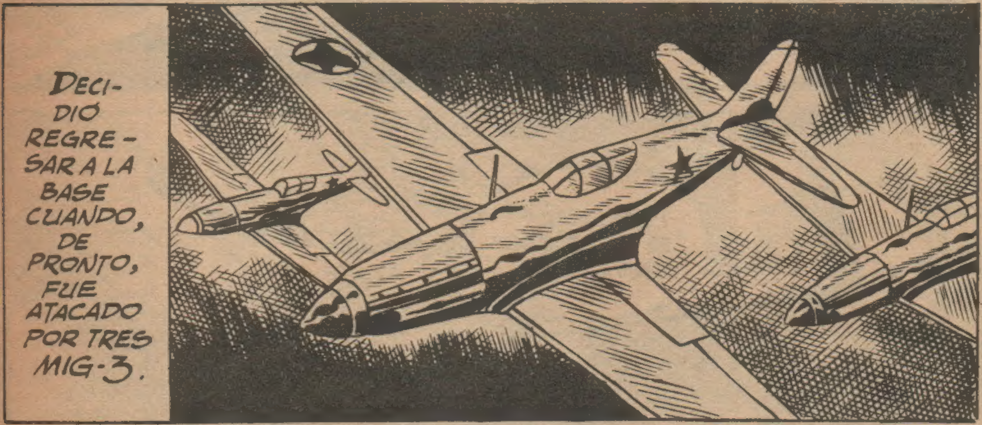
DECIDIÓ REGRESAR A LA BASE CUANDO, DE PRONTO, FUE ATACADO POR TRES MIG-3.

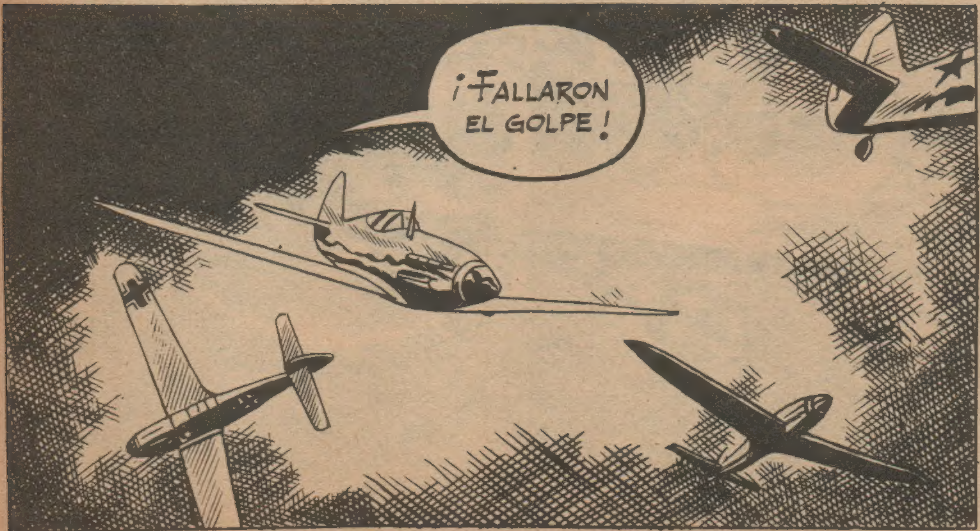
¡FALLARON EL GOLPE!

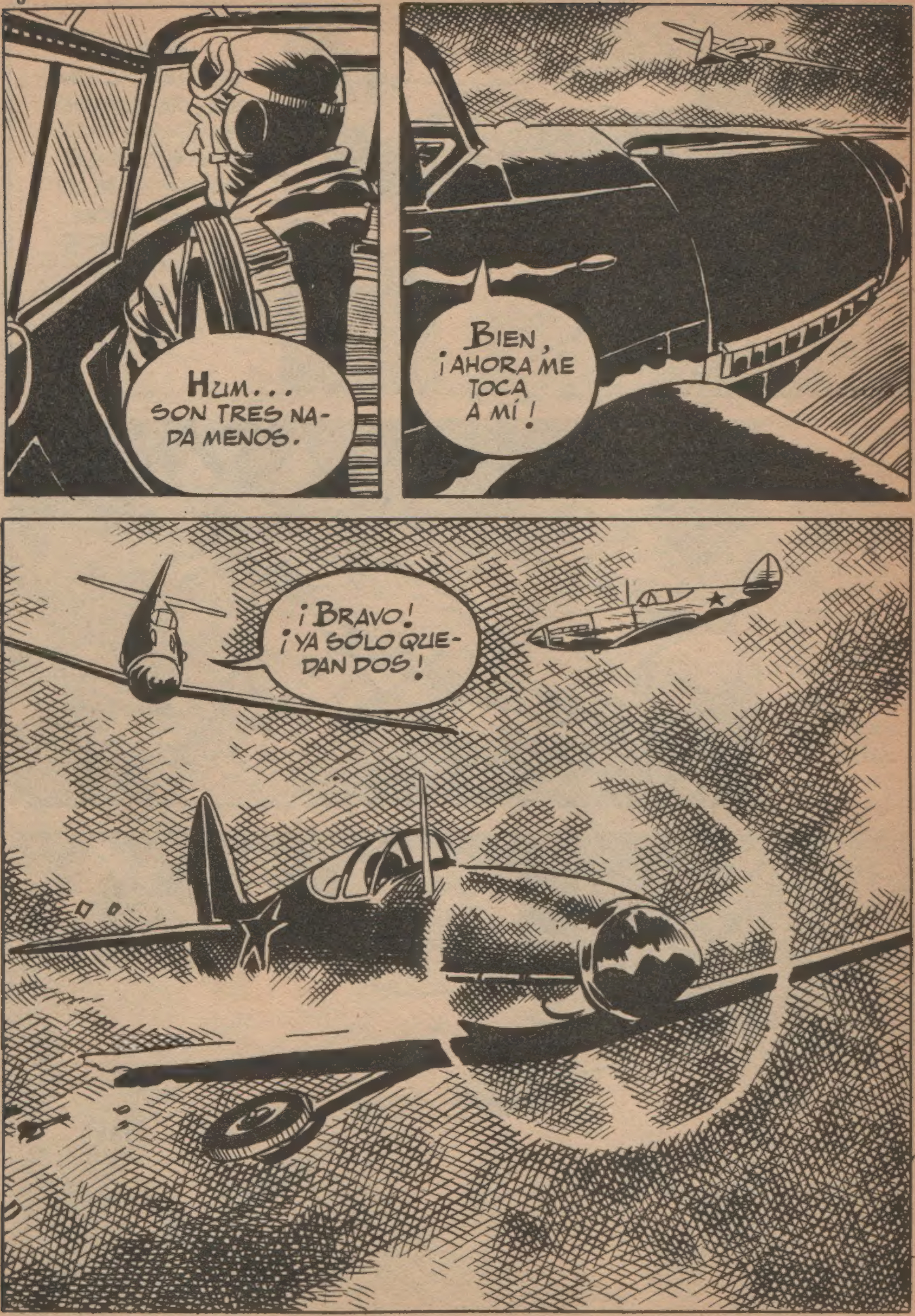
HUM... SON TRES NADA MENOS.
BIEN, ¡AHORA ME TOCA A MÍ!
¡BRAVO! ¡YA SÓLO QUEDAN DOS!

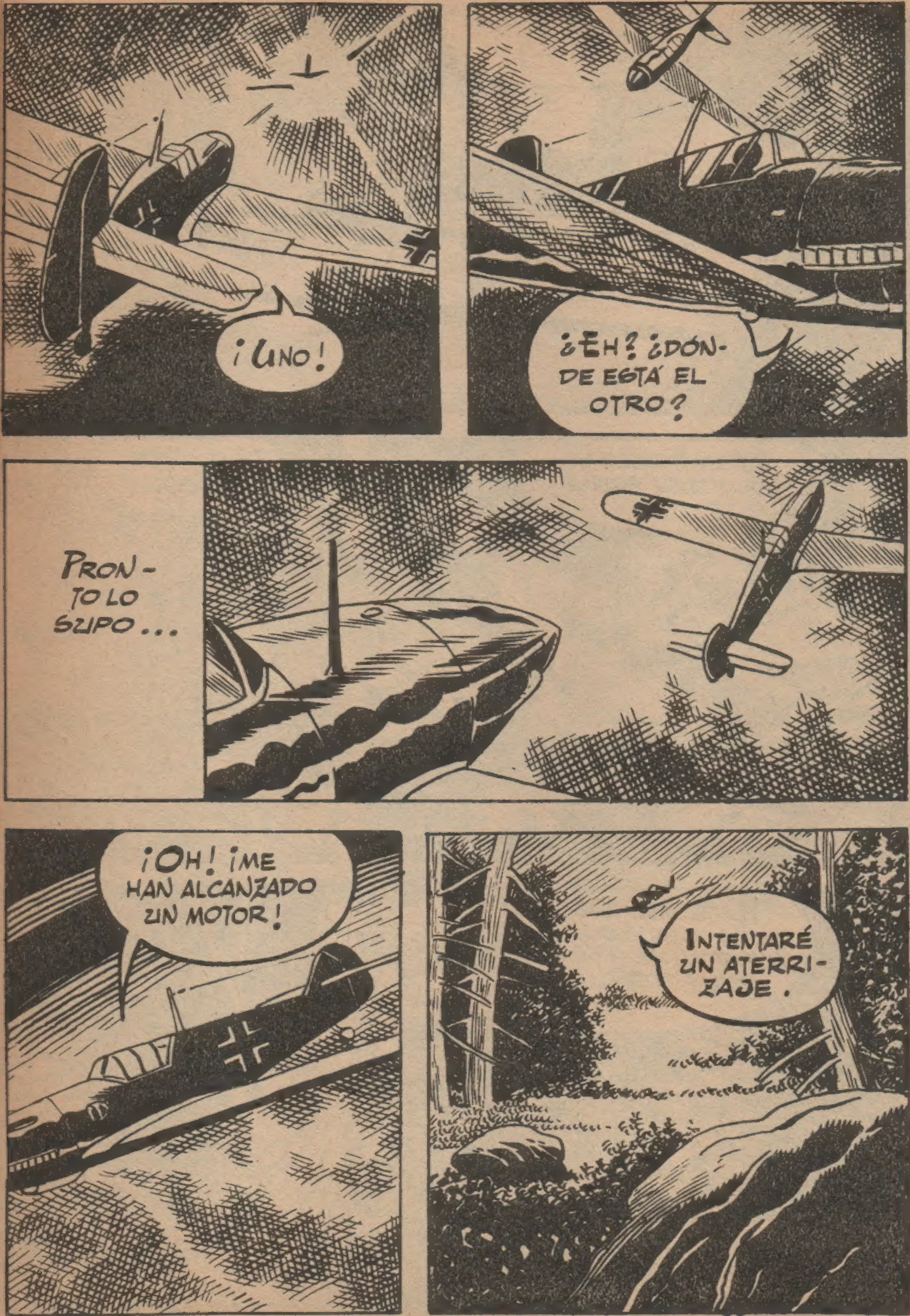
¡UNO!
¿EH? ¿DÓNDE ESTÁ EL OTRO?
PRONTO LO SUPO...
¡OH! ¡ME HAN ALCANZADO UN MOTOR!
INTENTARÉ UN ATERRIZAJE.

¡SE HA PARTIDO UN ALA!
¡DEBO ALEJARME A TODA PRISA!
¡UF! POR POCO...
HACE SEIS AÑOS, EL FUEGO CAUSÓ UNA VÍCTIMA. SIEMPRE ME HE SENTIDO CULPABLE POR ELLO.

AQUELLA NOCHE, ERNIE HABÍA GANADO TREINTA MIL FRANCOS EN EL CLUB. REGRESÁBAMOS ALGO ALEGRES, CUANDO, DE PRONTO, SUCEDIÓ EL ACCIDENTE. ERNIE NO PUDO DOMINAR EL COCHE EN UNA CURVA Y SE DESPEÑÓ EN UN PRECIPICIO.
"YO PUDE SALTAR, PERO PERDÍ EL CONOCIMIENTO. CUANDO VOLVÍ EN MÍ, ME DI CUENTA DEL DESASTRE.
BAJÉ INMEDIATAMENTE, PERO TODO ESTABA ENVUELTO EN LLAMAS.
"SIEMPRE HE TENIDO LA CONVICCIÓN DE QUE SI ME HUBIERA ATREVIDO A PENETRAR EN EL COCHE HUBIERA PODIDO SALVAR A ERNIE. FUI UN COBARDE. HUÍ DE ALLÍ A TODA PRISA.
WOLF APARTÓ DE SÍ AQUELLOS RECUERDOS E HIZO UN EXAMEN DE SU SITUACIÓN. DE PRONTO...

HOLA, AMIGO. LE BUSCÁBAMOS.
¿ESTÁ HERIDO?
NO, ME ENCUENTRO BIEN. ¿DISPONEN DE ALGÚN VEHÍCULO PARA REGRESAR A MI BASE?
NO PODRÁ HACERLO. EL AERÓDROMO HA SIDO OCUPADO POR LOS RUSOS.
¿EH?
POR AHORA, TODO EL PERSONAL DISPONIBLE DE TODAS LAS ARMAS ESTÁN BAJO EL MANDO DEL JEFE DEL EJÉRCITO DE TIERRA.
¿TAN GRAVE ES LO QUE OCURRE?
AQUELLA PREGUNTA, TENÍA SU RESPUESTA UNOS KILÓMETROS MÁS AL NORTE, . . .

. . . DONDE LOS RUSOS HA-BÍAN LANZADO UNA OFENSIVA QUE HABÍA ARRO-LLADO A LAS FUERZAS ALEMA-NAS.

WOLF TUVO QUE INCORPORARSE AL EJÉRCITO DE TIERRA .
¡ VAYA ! ¡UN AVIADOR CON NOSOTROS!
¿ YA NO NOS QUEDAN APARATOS ?
DÉJALO EN PAZ , HANS .
CELEBRO CONOCERLE . SU NOMBRE ES WOLF, ¿VERDAD?
¿ ME CONOCE ?
PUES . . . SÍ . HACE ALGÚN TIEMPO FUIMOS AMIGOS .

DEJAMOS DE VERNOS EN 1937.
NO RECUERDO.
NO ME EXTRAÑA. ¿QUÉ EDAD APARENTO?
PUES... UNOS VEINTICICCO AÑOS.
¡JE! PUES ESTA JUVENTUD TE LA DEBO A TI.
¿QUÉ?
SÍ, AMIGO MÍO, SON COSAS DE LA CIRUGÍA ESTÉTICA. EL FUEGO ME QUEMÓ EL ROSTRO.
¡NO!
WOLF NO PODÍA DAR CRÉDITO A LA SOSPECHA QUE CRECIÓ DE PRONTO EN SU MENTE ¿AQUÉL HOMBRE ERA ERNIE? ¡NO ERA POSIBLE!

EN AQUEL MOMENTO, NO LEJOS DE ALLÍ, SE OYÓ UNA TREMENDA EXPLOSIÓN.
NADIE HABÍA OÍDO NADA QUE AVISARA EL BOMBARDEO. AQUELLA EXPLOSIÓN NO HABÍA SIDO OCASIONADA POR UN PROYECTIL. ¿QUÉ HABÍA SIDO PUES?
APARECIERON, POR PRIMERA VEZ, LOS PERRON LLAMADOS ROMPE TRINCHERAS.
ESE PERRO SE CAE, ¿QUÉ LE PASARÁ?
NADIE PUDO RESPONDER.

LOS PERROS ADIESTRADOS POR LOS RUSOS, TAMBIÉN ERAN ANTITANQUISTAS Y CONSTITUYERON EN SU TIEMPO UN "ARMA SECRETA" CAPAZ DE DECIDIR CUALQUIER BATALLA.
¡DISPAREN CONTRA LOS PERROS! ¡NO DEJEN QUE SE ACERQUEN!
AQUEL FUE UNO DE LOS COMBATES MÁS SINGULARES DE LA HISTORIA.
HOMBRES CONTRA PERROS.

ESTE, PAR-
TICULARMENTE,
VA A SER PELIGRO-
SO PARA NUES-
TROS PERSONA-
JES.
¡UN PERRO VIENE HACIA AQUÍ!
¡HE FALLADO!
¡NO LO PODEMOS DETENER!
EL PERRO GANÓ TERRE-
NO RÁPIDAMEN-
TE. WOLF Y SU
COMPAÑERO
NO PUDIERON
HACER NADA.

DE PRONTO . . .
¡LO DETENDRÉ COMO SEA!
WOLF ATENAZÓ AL PERRO EN EL AIRE, Y. . .
¡UF! ¡QUÉ SUSTO HE PASADO!
¿CÓMO TE LLAMAS?
TE INTRIGA MI NOMBRE, ¿EH?

ME LLAMO... BUENO, NO IMPORTA. SI LO PREGUNTAS POR AHÍ CUALQUIERA TE LO DIRÁ PERO...
EN AQUEL MOMENTO...
...LOS RUSOS INICIARON UN PODEROSO ATAQUE.

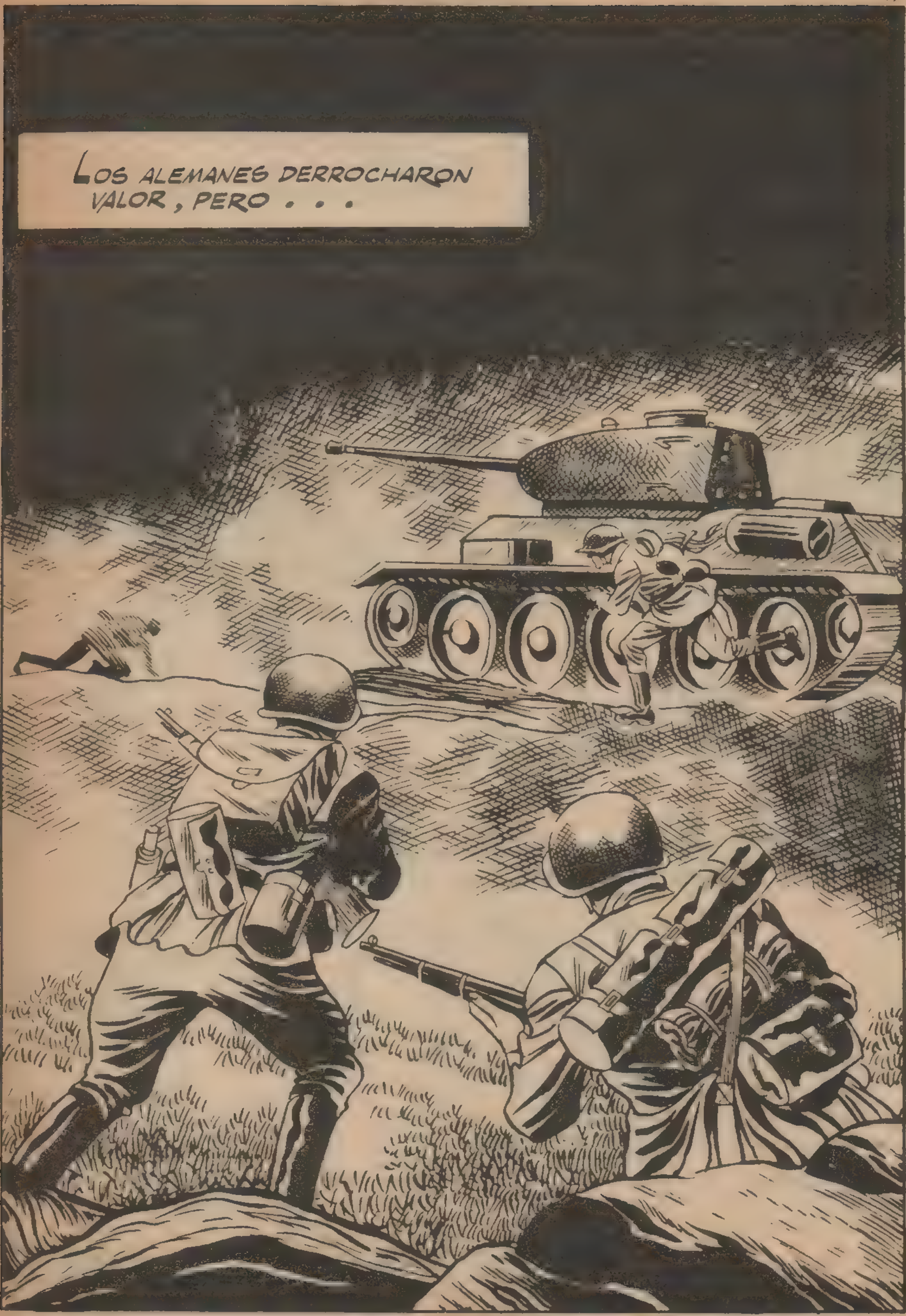
LOS ALEMANES DERROCHARON VALOR, PERO . . .

...NO PUDIERON CONTENER EL ATAQUE RUSO Y TUVIERON QUE CEDER TERRENO.

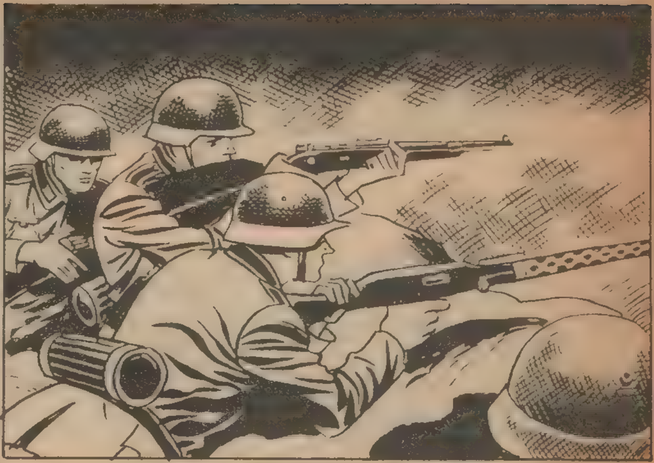

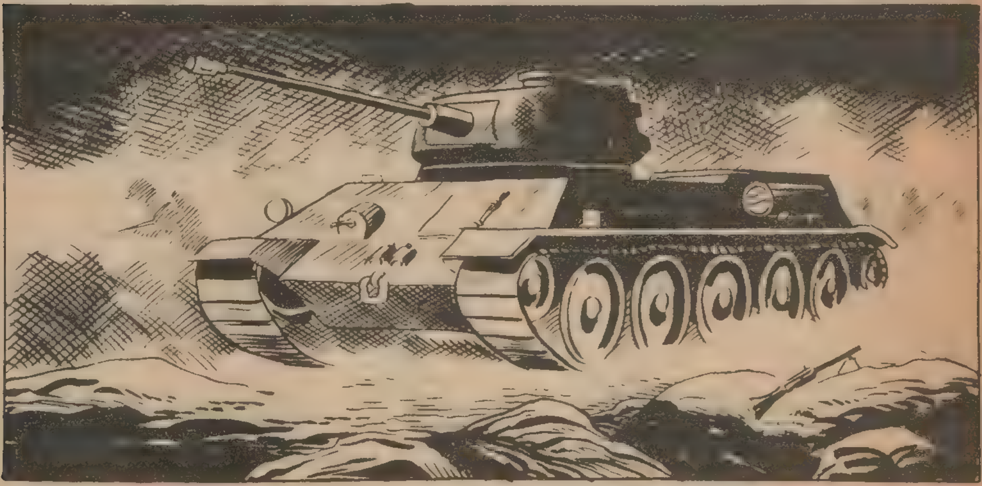

WOLF Y SU COMPAÑERO LOGRARON ESCAPAR.

HEMOS TENIDO SUERTE.
¿POR QUÉ?
¿PORQUE HEMOS PODIDO CAMBIAR NUESTROS FUSILES POR ARMAS AUTOMÁTICAS?
SÍ.
NO CREO QUE NOS SIRVA DE MUCHO, AMIGO.
SI LOS RUSOS NOS SORPRENDEN, LO PASAREMOS IGUALMENTE MAL.
TIENES RAZÓN, WOLF.
GUARDARON SILENCIO Y PROSIGUIERON LA MARCHA. AL ATARDECER...
¡MIRA! ¡ALLÍ HAY UNO DE LOS NUESTROS!

HOLA, AMIGOS.
¿DÓNDE ESTÁ EL GRUESO DE NUESTRAS FUERZAS?
Y YO QUE SÉ. ESTAMOS CERCADOS. NO TENEMOS SALIDA.
NO PUEDE SER.
¿NO? ESTOY MUY CANSADO Y NO TENGO GANAS DE DISCUTIR. DENTRO DE POCO ME DARÉIS LA RAZÓN.
WOLF Y SU COMPAÑERO DEJARON ALLÍ AL SOLDADO Y PROSIGUIERON SU MARCHA. POCO DESPUÉS...
ALLÍ HAY UNA CIUDAD EN RUINAS. VAMOS.

A SU PASO SÓLO ENCONTRARON RUINAS Y DESTRUCCIÓN.
NO HAY NADIE. ESTÁ ABANDONADA.
AHORA ME DOY CUENTA DE QUE A TI NO TE CRECE LA BARBA.
¿TE EXTRAÑA?
SON COSAS DEL FUEGO. EL CABELLO NO VOLVERÁ A CRECERME NUNCA.

NO SOMOS NADA, WOLF. TENEMOS QUE ADAPTARNOS A CUALQUIER CIRCUNSTANCIA.
SOY ERNIE, WOLF. SÍ... TODOS ESTOS AÑOS HE PENSADO MUCHO EN TI Y TE HE CREÍDO CULPABLE DE MI DESGRACIA.
ESTABA DENTRO DEL COCHE, MEDIO ASFIXIADO, CUANDO RECOBRÉ EL CONOCIMIENTO A TIEMPO DE VER CÓMO HUÍAS.
SI HUBIERAS TENIDO VALOR PARA AYUDARME, NO HUBIERA SUFRIDO LAS TERRIBLES QUEMADURAS QUE ME DESFIGURARON EL ROSTRO.
YO...
NO DIGAS NADA, WOLF. EN ESTOS DÍAS HE APRENDIDO MUCHAS COSAS, Y SÉ QUE PUEDES VOLVER A SER EL AMIGO QUE ERAS ANTES DEL ACCIDENTE.
GRACIAS POR TU COMPRENSIÓN, ERNIE. TODOS ESTOS AÑOS HE SUFRIDO MUCHO.

EL AQUEL MOMENTO . . .
¡MIRA, ERNIE! ¿QUÉ HACEMOS?
NOS DEFENDEREMOS.
¿CÓMO? SON MUCHOS Y NOSOTROS SÓLO TENEMOS ESTAS ARMAS AUTOMÁTICAS.
DE PRONTO. . .
¿EH? ¡GASOLINA! SE ME OCURRE UNA IDEA.
BENZ

ERNIE COMPROBÓ QUE EL BIDÓN ESTUVIERA LLENO, Y EXPLICÓ SU IDEA A WOLF.
POCO DESPUÉS...
ESTA PARTE DEL PUEBLO YA ESTÁ BIEN MOJADITA.
Y AHORA HAREMOS U BONITO FUEGO.
¡YA HE PRENDIDO FUEGO A MI LADO! ¿ESTÁS TÚ PREPARADO?
SÍ, VAMOS.
DESDE AQUÍ DOMINAREMOS LA SITUACIÓN.

SE ENTABLÓ EL COMBATE. ERNIE Y WOLF DERROCHARON VALOR Y ENTUSIASMO.
AL POCO RATO, LOGRARON HACERSE DUEÑOS DE LA SITUACIÓN. LOS RUSOS EMPRENDIERON LA HUIDA.
LOS DOS AMIGOS, POCO DESPUÉS, ABANDONARON EL PUEBLO Y CONSIGUIERON UNIRSE AL GRUPO DE LAS TROPAS ALEMANAS. AQUEL EPISODIO DE SUS VIDAS LES ENSEÑÓ A SABER ESTIMAR UNA VERDADERA AMISTAD, Y EL SIGNIFICADO DE LA PALABRA PERDÓN.
FIN

El AMOR QUE NO MURIÓ

MIRIAM ERA UNA JOVEN ARISTÓCRATA Y DICK UN SIMPLE EMPLEADO. A PESAR DE ELLO, SE CONOCIERON . . . Y SE ENAMORARON. SIN EMBARGO . . .
¡ME LO TEMÍA!
¿QUÉ TE OCURRE, DICK?
EL HERMANO DE MIRIAM SE OPONE A NUESTRA BODA.
LO SIENTO, CHICO.
PERO PIENSA QUE TODOS NECESITAMOS UN AMBIENTE PARA CRECER Y DESARROLLARNOS. POR EJEMPLO ¿CREES POSIBLE QUE UN LEÓN VIVA EN EL POLO NORTE Y UN PINGÜINO EN ÁFRICA? NO, ¿VERDAD? PUES LAS CLASES SOCIALES SON EL AMBIENTE EN LOS HUMANOS.

LA DIFERENCIA DE CLASES NO HA IMPEDIDO QUE MIRIAM Y YO NOS QUERAMOS.
ESE CARIÑO OS TRAERÁ DISGUSTOS.
MI CONSEJO ES QUE RENUNCIES A MIRIAM, DICK.
¡ES IMPOSIBLE! NO PODRÍA...
DE PRONTO, A LO LEJOS...
¿EH? ¿QUÉ ES ESO?
¡NO PODREMOS SEGUIR!
¡VE HACIA AQUELLAS PEÑAS!

¡PRONTO! ¡ABANDONEMOS EL VEHÍCULO!
LOS CAÑONES ITALIANOS NO CESABAN EN SU BOMBARDEO.

Y LOS INGLESES NO PODÍAN MOVERSE DE SU REFUGIO.
PUESTO DE OBSERVACIÓN T-5 COMUNICA A "PÁJARO AZUL". EL ENEMIGO CAÑONEA.
POCO DESPUÉS, EN EL PUESTO DE MANDO...
UNO DE ESOS HOMBRES ES EL CAPITÁN HARRY BEVERLING.
LLEVA CONSIGO UNOS IMPORTANTES DOCUMENTOS.
¿CREE QUE EL ENEMIGO LO SABE, SEÑOR?
ES POSIBLE. MANDE UNA PATRULLA DECIDIDA A RESCATARLOS, COMANDANTE.

POCO DESPUÉS . . .
VEREMOS SI HAY SUERTE, ARTHUR.
LA TENDREMOS, DICK.
ENTRETANTO . . .
¿TE DAS CUENTA DE LO QUE OCURRE?
SÍ, MI CAPITÁN. NO TIRAN A DAR.
EN AQUEL MOMENTO, DOS TANQUES ITALIANOS SE ACERCABAN AL MONTÍCULO CON EL PROPÓSITO EVIDENTE DE APRESAR A LOS DOS HOMBRES.
¡DOS TANQUES ENEMIGOS!
¡YO LOS DETENDRÉ!
NO SEAS LOCO, DICK.

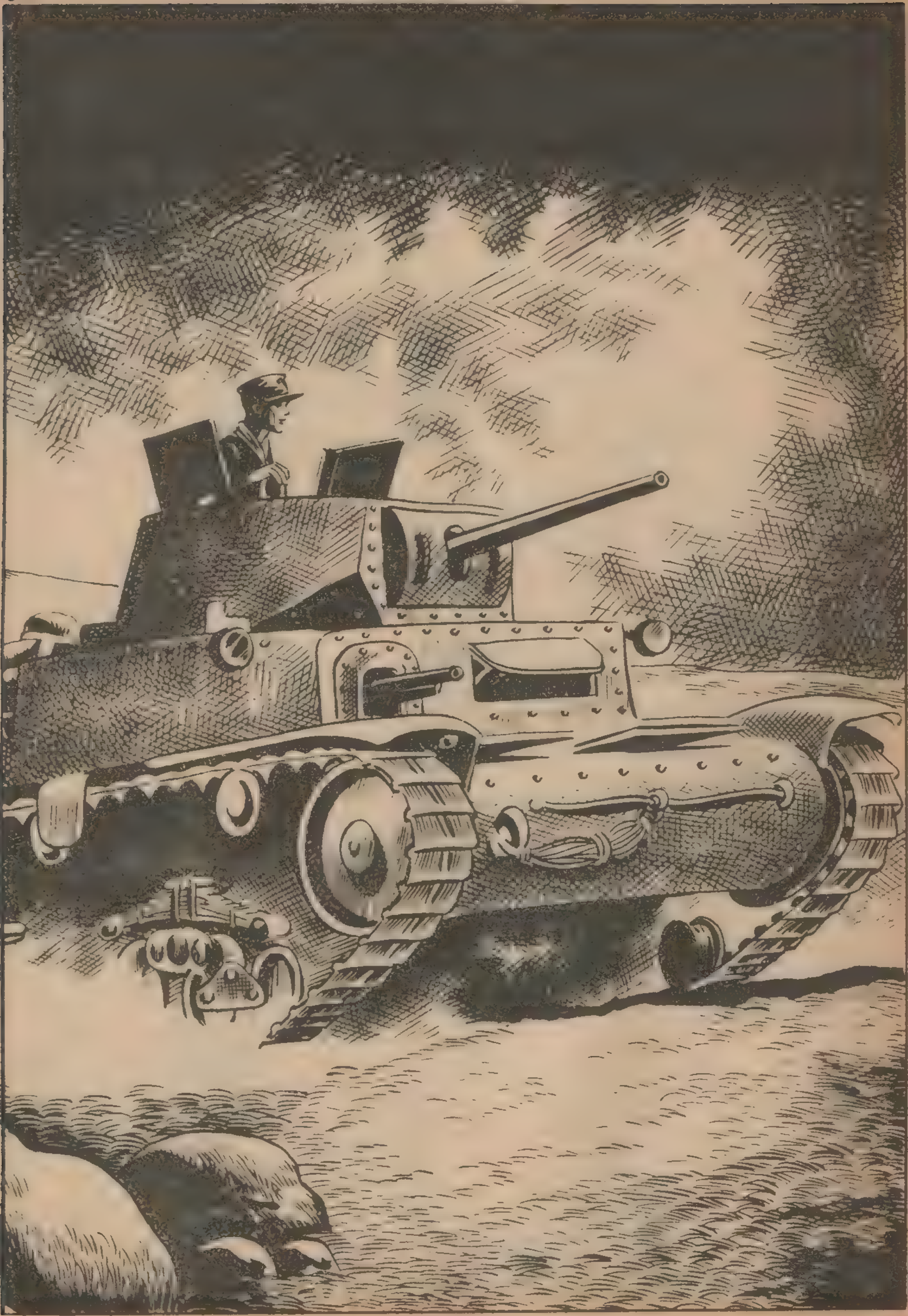

SIN ESCUCHAR LAS PROTESTAS DE ARTHUR, DICK CORRIÓ HACIA LOS TANQUES.
¡ESTE YA ESTÁ A TIRO!
¡AHÍ VA!

EL OTRO TANQUE, INTENTÓ DAR LA RÉPLICA, PERO...
NO SABE HACIA DONDE DISPARAR.
¡APROVECHARÉ ESTA OCASIÓN!
DICK NO TUVO SUERTE Y FALLÓ EL BLAN-CO.

PERO LOS OCUPANTES DEL TANQUE . . .
. . . CREYERON PRUDENTE EMPRENDER LA RETIRADA.
¡UF! ¡MENOS MAL!
¡VAMOS, PRONTO! ¡SÍGANME!
LOS CAÑONES NO TARDARÁN EN VOLVER A DISPARAR.
DICK NO SE EQUIVOCÓ. POCO DESPUÉS...

PERO LA PATRULLA YA ESTABA FUERA DE SU ALCANCE. SIN MÁS NOVEDADES LLEGARON A LAS LÍNEAS INGLESAS.
¿ERES UN HÉROE Y ESTÁS CON ESA CARA, DICK?
SÍ, ARTHUR.
EL CAPITÁN QUE HEMOS TRAÍDO ES EL CONDE LANDY, EL HERMANO DE MIRIAM.
¡VAYA!
Y, ¿QUÉ PIENSAS HACER?
NO LO SÉ.
HE PENSADO QUE AQUÍ PODRÍA HABLARLE Y CONVENCERLE, PERO...

PRUÉBALO. TAL VEZ TUS TEMORES NO TENGAN RAZÓN DE SER.
TIENES RAZÓN.
POCO DESPUÉS . . .
AHORA PENSABA IR A DARLE LAS GRACIAS.
ME LLAMO DICK HAWKINS. ¿LE DICE ALGO MI NOMBRE?
¡EL PRETENDIENTE DE MI HERMANA!
SÍ, SEÑOR. HE VENIDO A PREGUNTARLE EL MOTIVO DE SU OPOSICIÓN.

MIRIAM ESTA ACOSTUMBRADA A FRECUENTAR UN MUNDO MUY DISTINTO AL TUYO. SI ACCEDIERA A VUESTRA BODA, LABRARÍA VUESTRA DESDICHA.
NO CREO QUE EL DINERO INFLUYA EN LA FELICIDAD.
HABLAS ASÍ PORQUE NO HAS SIDO NUNCA RICO, DICK.
¡NO SOY NINGÚN MENDIGO!
UNO SÓLO DE SUS VESTIDOS, REPRESENTA TU SUELDO DE UN MES.
VEO QUE NO PODRÉ CONVENCERLE.

DÍAS DESPUÉS, COMENZARON A LLEGAR AL FRENTE GRANDES CANTIDADES DE HOMBRES Y MATERIAL.

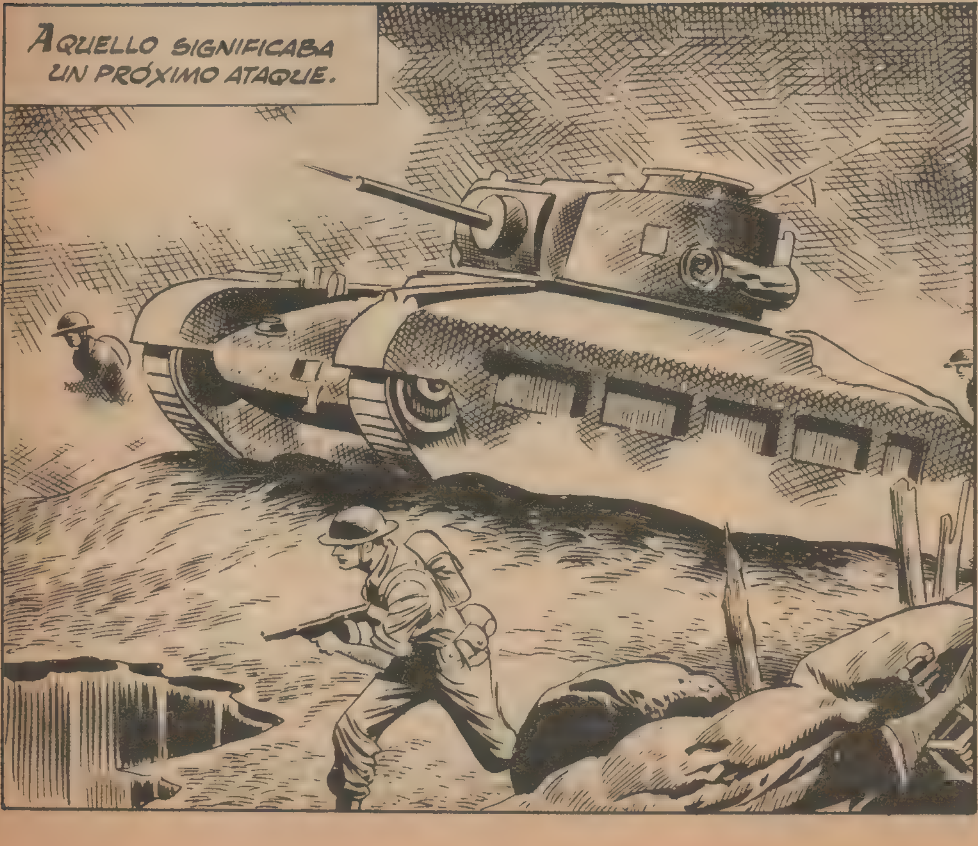

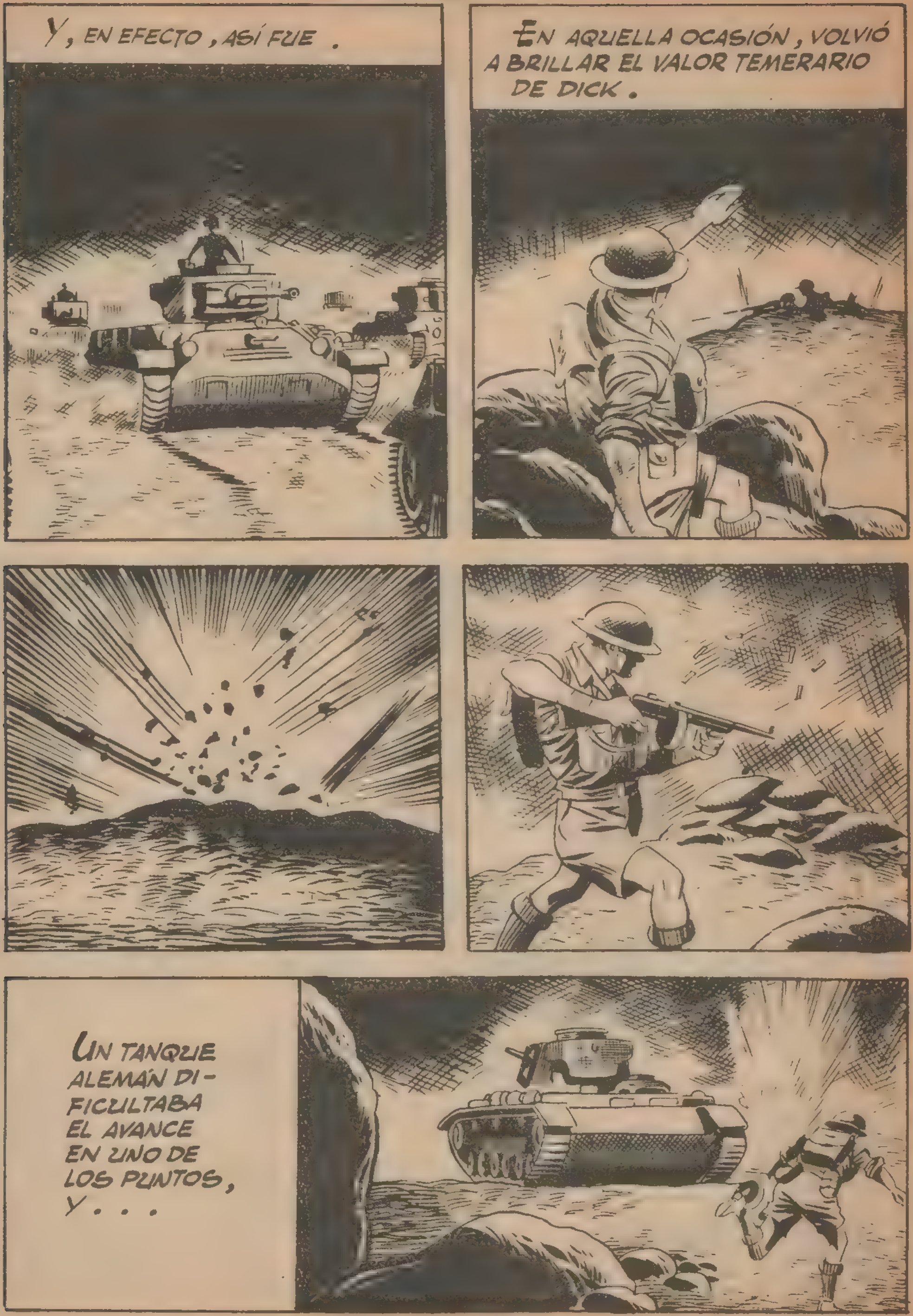
Y, EN EFECTO, ASÍ FUE.
EN AQUELLA OCASIÓN, VOLVIÓ A BRILLAR EL VALOR TEMERARIO DE DICK.
UN TANQUE ALEMÁN DIFICULTABA EL AVANCE EN UNO DE LOS PUNTOS, Y...

¡DICK! ¡VUELVE!
APROVECHANDO LA HUMAREDA, DICK SE ACERCÓ AL TANQUE.
PERO EL BLINDADO GIRÓ SU TORRETA, Y...
¡UF! ¡POR POCO!

No puedo moverme de aquí. Me descubrirían.
Desde un montículo, las avanzadillas inglesas contemplaban el desigual combate.
¡Es un loco!
¡Qué temple más extraordinario!
Antiguamente, los reyes otorgaban títulos a sus soldados por su valor en las batallas. Dick lo habría obtenido.
Pero los tiempos han cambiado mucho desde entonces. Esto es divagar.

ALREDEDOR DE DICK, LAS EXPLOSIONES ORIGINARON UNA ESPESA NUBE.
AHORA QUE NO ME VEN DEBO ACTUAR CON RAPIDEZ.
LES HE DESPISTADO.
¡AHORA ES LA MÍA!

ESTUPENDO, MUCHACHO. ERES, CAPAZ DE GANAR LA GUERRA TÚ SOLO.

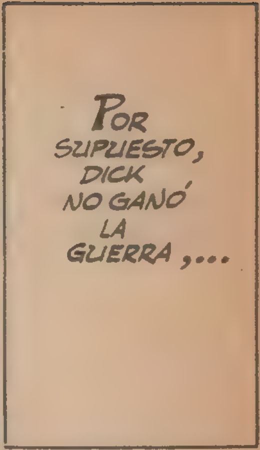
POR SUPUESTO, DICK NO GANÓ LA GUERRA,...

...NI SIQUIERA AQUELLA BATALLA, PERO CONTRIBUYO A AQUELLA IMPORTANTE VICTORIA. POR SU VALOR, FUE PREMIADO CON UNA ALTA CONDECORACIÓN.
EN NOMBRE DE SU GRACIOSA MAJESTAD...
CONSIGUIÓ VARIAS DISTINCIONES MÁS, PERO LO QUE MÁS LE SATISFIZO FUE EL PERMISO DE UN MES.
LO PRIMERO QUE HIZO FUE COMPRAR UN ANILLO DE PROMETIDA. DESPUÉS...
TE TRAIGO EL ANILLO DE PROMETIDA, MIRIAM.
SERÁ MARAVILLOSO, DICK.

HABLÉ CON TU HERMANO, Y SE OPONE DECIDIDAMENTE A NUESTRA BODA. DEBEREMOS ESPERAR A TU MAYORÍA DE EDAD. ¿ESTÁS DISPUESTA, MIRIAM?
DAME EL ANILLO, DICK. SI AL FINAL HABRÍA DE ENCONTRARTE ESPERARÍA UNA ETERNIDAD.
¡MIRIAM!
NO ES TAL VEZ MUY VALIOSO, PERO PARA MÍ SERÁ EL MÁS QUERIDO.
DICK PENSÓ QUE, SIN SER MUY VALIOSO, AQUEL ANILLO EQUIVALÍA A UN SUELDO DE TRES MESES.
TU HERMANO ME DIJO QUE NO TE ADAPTARÍAS A MI AMBIENTE. ¿HAS PENSADO EN ELLO?

SÍ, DICK. SI ESTÁS A MI LADO, ESTOY SEGURA DE SABER ADAPTARME ENSEGUIDA.
GRACIAS, MIRIAM.
DICK SE MARCHÓ CONTENTO DE AQUELLA ENTREVISTA. AL CABO DE UNOS DÍAS REGRESÓ A CASA DE MIRIAM.
ESTOS DÍAS ME HAN RETENIDO EN EL CUARTEL. LLEGUÉ A PENSAR QUE ME DEVOLVÍAN AL FRENTE.
PERO TODAVÍA TENEMOS DOS SEMANAS PARA ESTAR JUNTOS, MIRIAM.
ME ALEGRO, DICK.
EN AQUEL MOMENTO, DICK REPARÓ EN LA MANO DE MIRIAM.
ESE NO ES EL ANILLO QUE TE REGALÉ.
SÍ, PERO...

LE HICE PONER UNA PIEDRA MAYOR. ES POR MIS AMIGAS, ¿COMPRENDES?
SÍ, COMPRENDO.
CUANDO NOS CASEMOS TODO SERÁ DISTINTO, DICK. ENTONCES NO FRECUENTARÉ ESTOS AMBIENTES.
MIRIAM, HAY UNA FUERZA QUE NOS UNE Y OTRA QUE NOS SEPARA, ¿CUÁL VENCERÁ?
NADA PODRÁ SEPARARNOS.
EN AQUELLOS MOMENTOS...

. . . UNA BOMBA VOLANTE CAYÓ EN LA MANSIÓN DE MIRIAM.
DÍAS MÁS TARDE, EN ÁFRICA, EL CAPITÁN HARRY, RECIBIÓ LA TRISTE NOTICIA DE LA DOBLE MUERTE Y LO COMENTABA CON ARTHUR.
DIOS HA UNIDO, TAL VEZ, LO QUE YO INTENTABA SEPARAR.
ES POSIBLE, CAPITÁN.
NO DEBÍ INTERPONERME. EL PRIMER CONDE DE LANDY FUE TONELERO. PERO EL REY LE OTORGÓ EL TÍTULO PORQUE FUE UN GRAN SOLDADO. ¡DICK TAMBIÉN LO ERA!
EL RECUERDO DE MIRIAM Y DICK VIVIÓ SIEMPRE EN LOS CORAZONES DE QUIENES LES CONOCIERON COMO SÍMBOLO DEL VERDADERO AMOR.
FIN

6
La FLOTILLA
de la
MUERTE

RONALD PRIEST HABÍA SIDO DESTINADO A UNA POTENTE ESCUADRA QUE SE DIRIGÍA EN BUSCA DE LA ESCUADRA NIPONA.
VAMOS A ASISTIR A UNOS HERMOSOS FUEGOS ARTIFICIALES, CAPITÁN.
ESO PARECE.
¡QUÉ HERMOSO ESPECTÁCULO! ¡LA FLOTA DE SU MAJESTAD EN ORDEN DE COMBATE!
¡ES LA FLOTA NIPONA, JOHNNY! ¡YA EMPIEZA A DISPARAR! ¡SON MÁS NUMEROSOS DE LO QUE ESPERÁBAMOS!
NO ME IRÉ SIN DEJARLES MI TARJETA DE VISITA.

¡ABRE LAS COMPUERTAS, JOHNNY!
¡VA DIRECTO A UN ACORAZADO, SEÑOR!
ES EL QUE MÁS MUERDE, JOHNNY.
RONALD CONOCÍA EL PUNTO DÉBIL DE LOS ACORAZADOS.

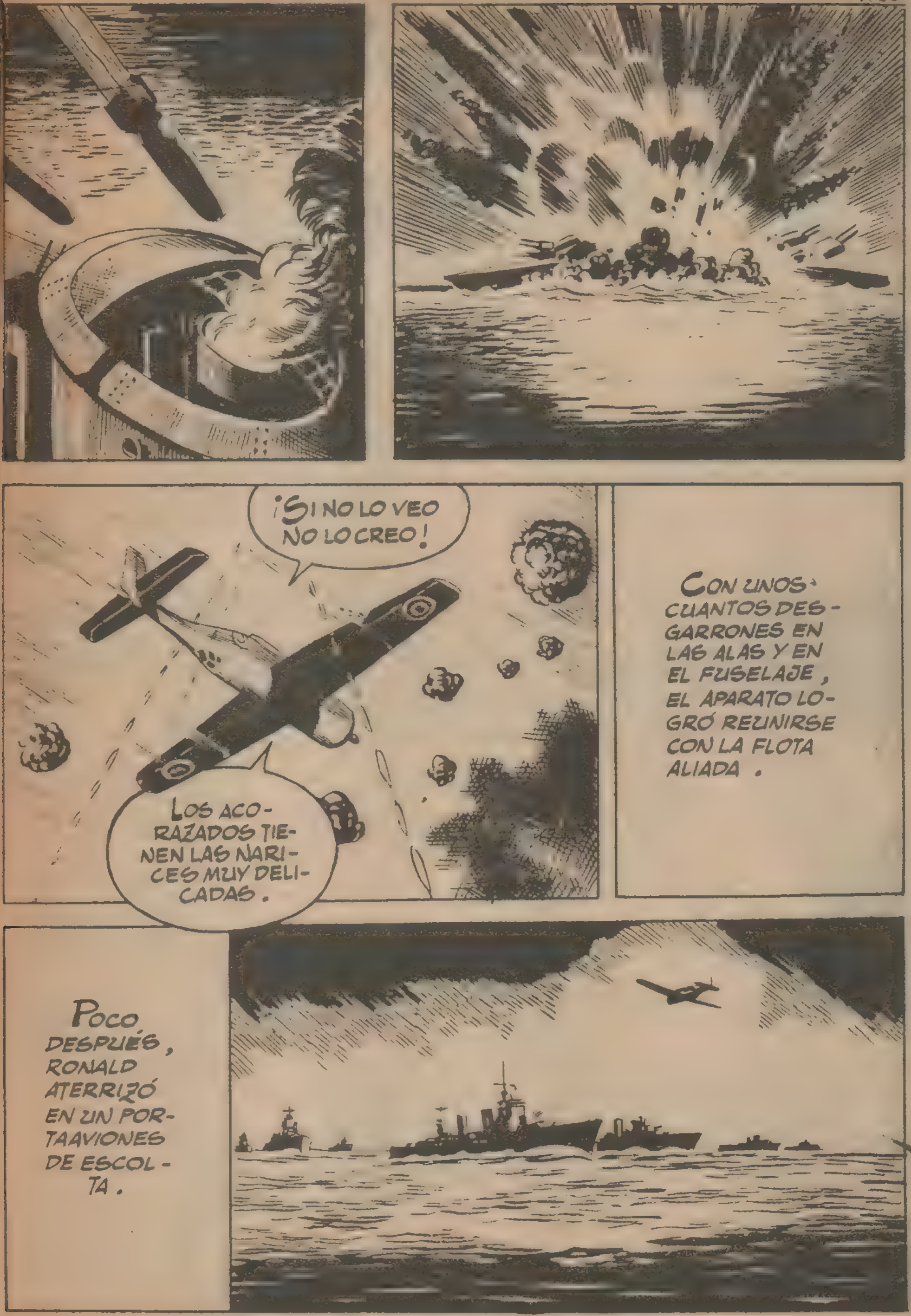
¡SI NO LO VEO NO LO CREO!
LOS ACORAZADOS TIENEN LAS NARICES MUY DELICADAS.
CON UNOS CUANTOS DESGARRONES EN LAS ALAS Y EN EL FUSELAJE, EL APARATO LOGRÓ REUNIRSE CON LA FLOTA ALIADA.
POCO DESPUÉS, RONALD ATERRIZÓ EN UN PORTAAVIONES DE ESCOLTA.

LA FLOTA JAPONESA ES SUPERIOR.
NO HABRÁ MÁS REMEDIO QUE HACERLES FRENTE.
RONALD HUNDIÓ UN ACORAZADO.
¿EH?
HE OÍDO MUCHAS COSAS SOBRE USTED, RONALD, SI SÓLO LA MITAD SON CIERTAS CREO QUE LOS JAPONESES LO PASARÁN MAL.
SIEMPRE SE EXAGERA, SEÑOR.
AL CONOCER LA SUPERIORIDAD DEL ENEMIGO, LA FLOTA INGLESA MODIFICÓ SU FORMACIÓN DE COMBATE.

DESPUÉS DE UNA HORA DE ESPECTATIVA, SE REALIZARON LOS PRIMEROS CONTACTOS.
¡AVIONES A PROA!

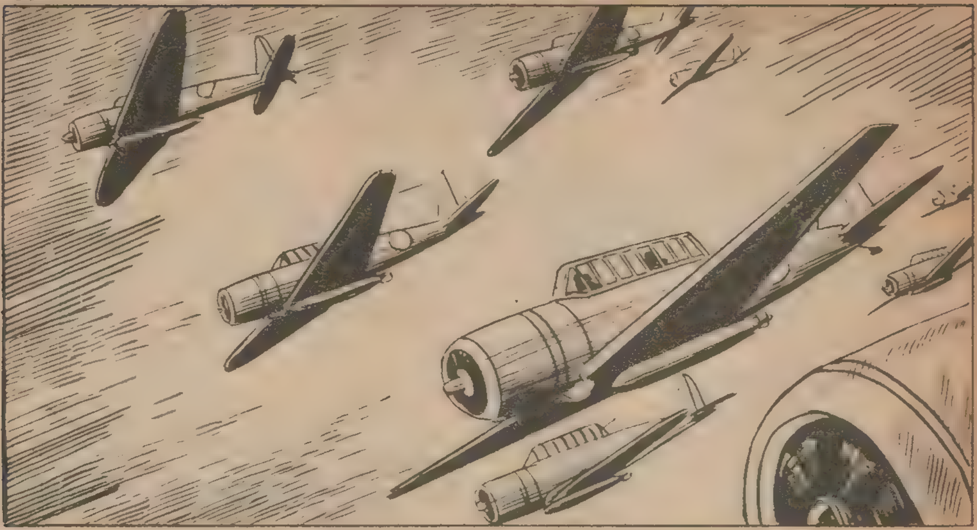

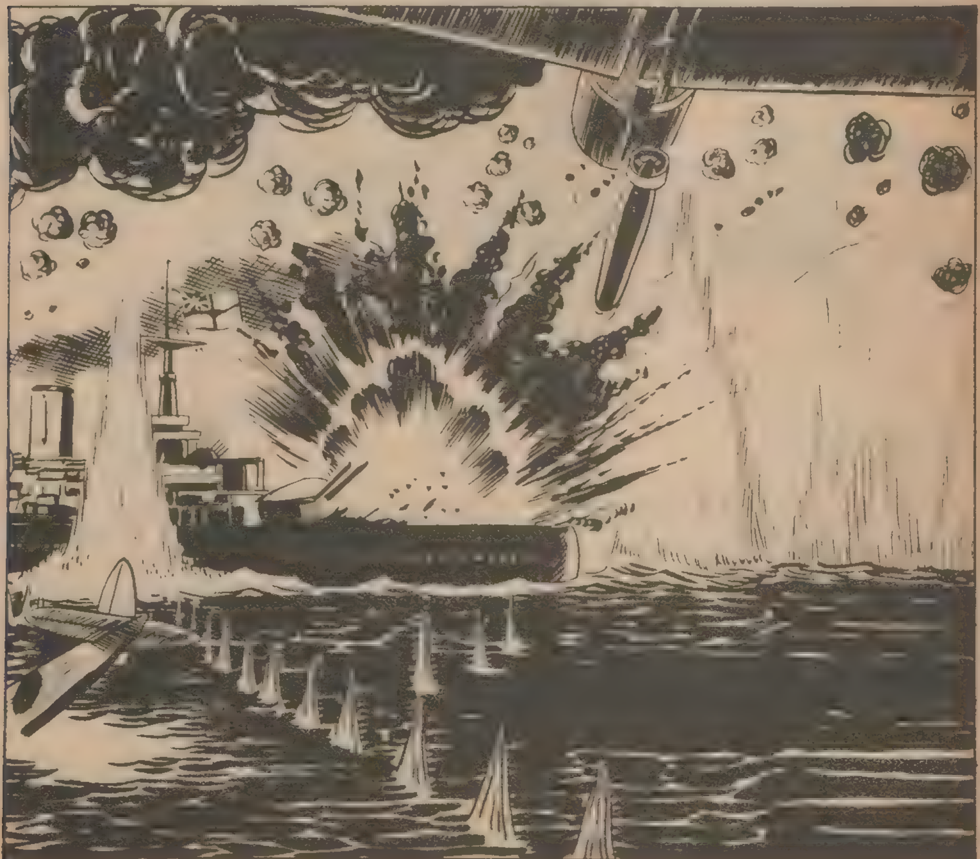

EL ATAQUE FUE TAN AUDAZ...
...QUE, PESE A ESTAR PREVISTO, LAS DEFENSAS FUERON IMPOTENTES PARA DETENER EL ÍMPETU DE LOS JAPONESES.
¡AVANTE TODA! ¡VAMOS A BUSCAR AL ENEMIGO!
ENTRETANTO...
VENGO A PEDIRLE AUTORIZACIÓN PARA VOLAR, SEÑOR.
CONCEDIDO, RONALD.

RONALD SE LANZO AL COMBATE AÉREO .

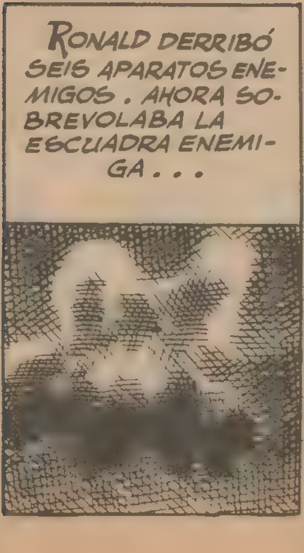
RONALD DERRIBÓ SEIS APARATOS ENEMIGOS . AHORA SOBREVOLABA LA ESCUADRA ENEMIGA . . .

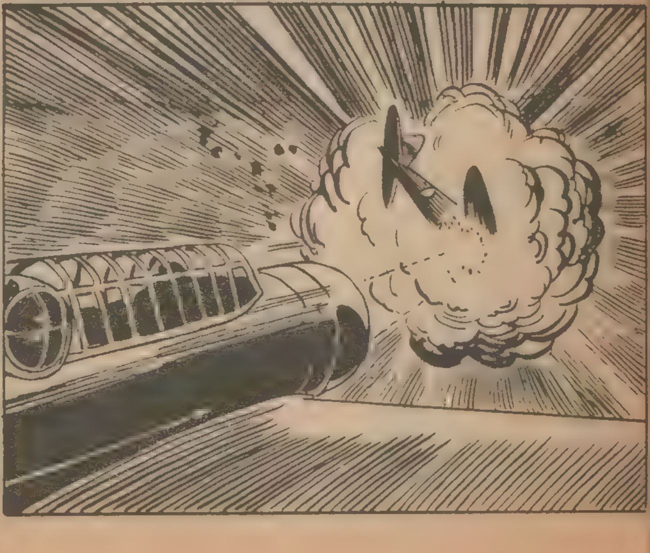

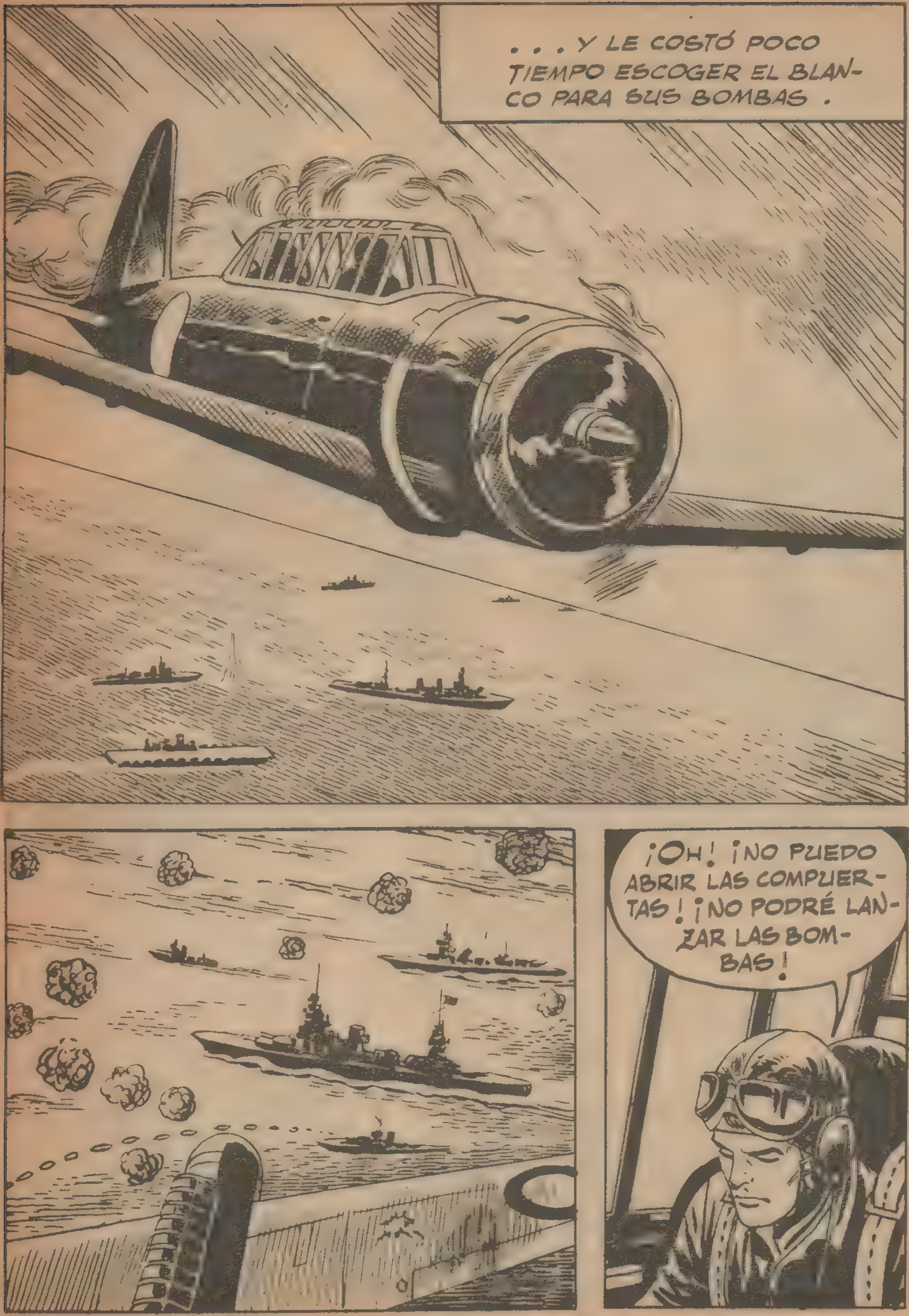
. . . Y LE COSTÓ POCO TIEMPO ESCOGER EL BLANCO PARA SUS BOMBAS .
¡OH! ¡NO PUEDO ABRIR LAS COMPUERTAS! ¡NO PODRÉ LANZAR LAS BOMBAS!

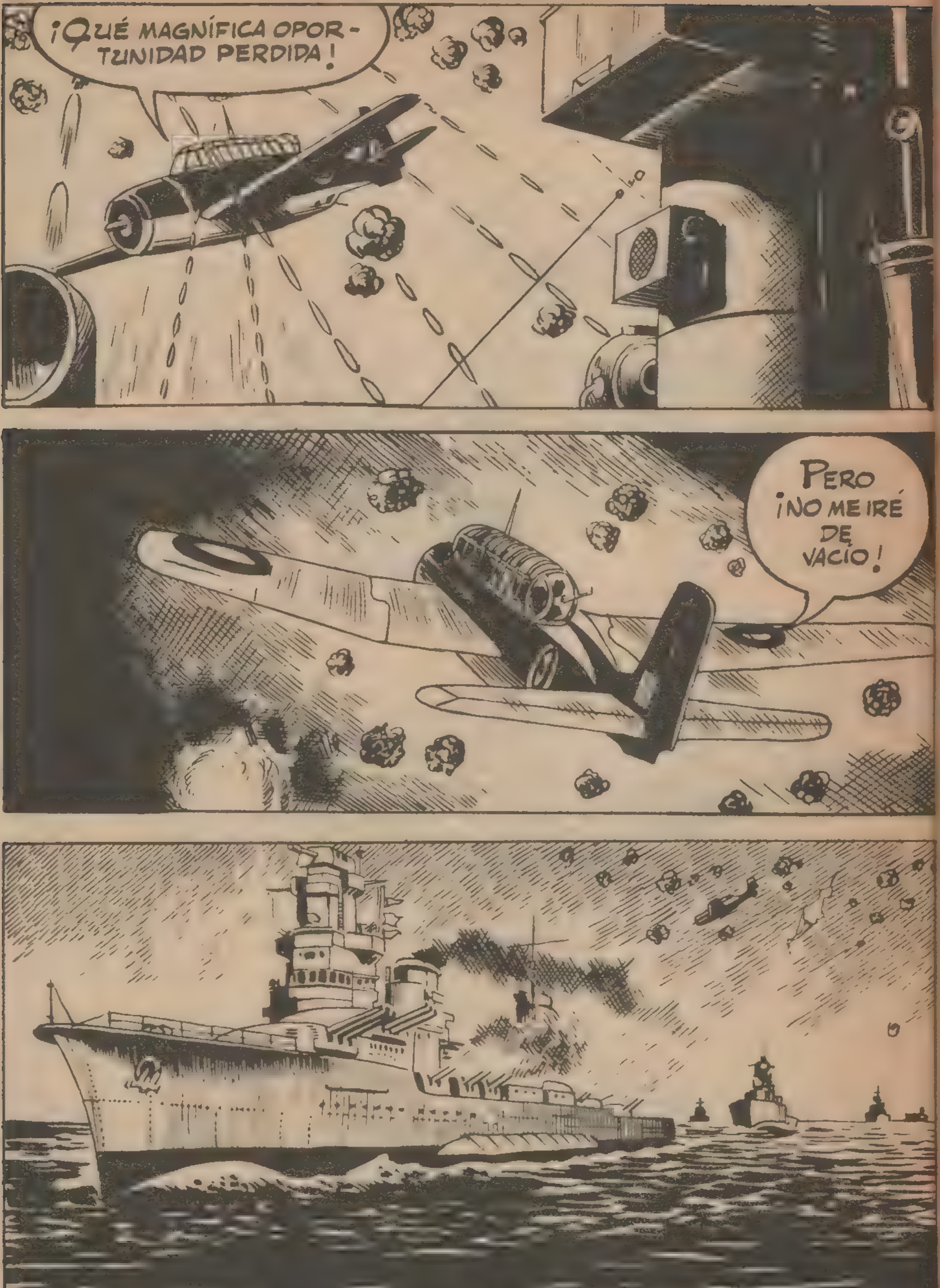
¡QUÉ MAGNÍFICA OPORTUNIDAD PERDIDA!
PERO ¡NO ME IRÉ DE VACÍO!

ESTÁN DISPUESTOS A ACABAR CONMIGO.
ESPERO QUE SE CANSEN PRONTO.
RONALD PERMANECIÓ BAJO EL AGUA EL TIEMPO QUE LE FUE POSIBLE Y LUEGO EMERGIÓ PARA RESPIRAR. REPITIÓ ESA OPERACIÓN VARIAS VECES, Y AL FIN . . .

¡NO ME EXTRAÑA QUE SE HAYAN ENFADADO. SI EL INCENDIO CONTINÚA PUEDEN DESPEDIRSE DEL ACORAZADO.
RONALD NO SE EQUIVOCÓ, POCO DESPUÉS...
MÁS TARDE...
¡HOMBRE AL AGUA!
RONALD FUE RECOGIDO Y TRASLADADO A BORDO. POCO DESPUÉS DEL EXAMEN MÉDICO...
EL OFICIAL MÉDICO HA DICHO QUE NECESITA REPOSO, CAPITÁN.

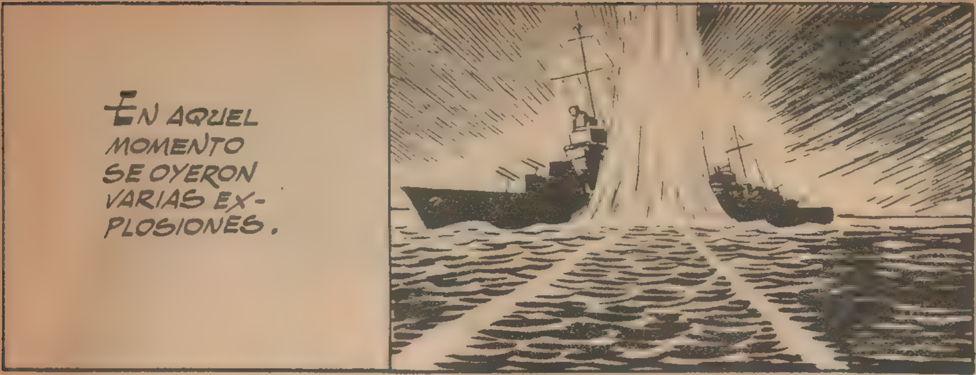
EN AQUEL MOMENTO SE OYERON VARIAS EX-PLOSIONES.

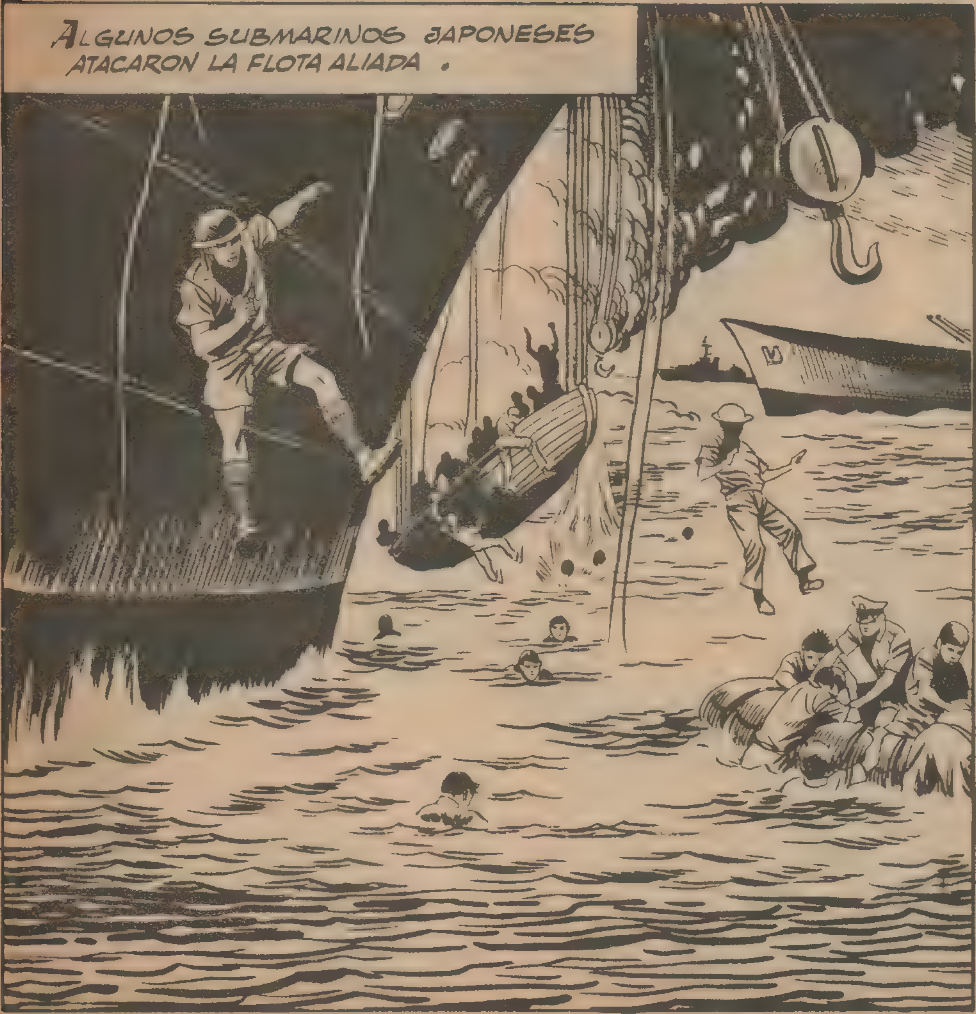
ALGUNOS SUBMARINOS JAPONESES ATACARON LA FLOTA ALIADA.

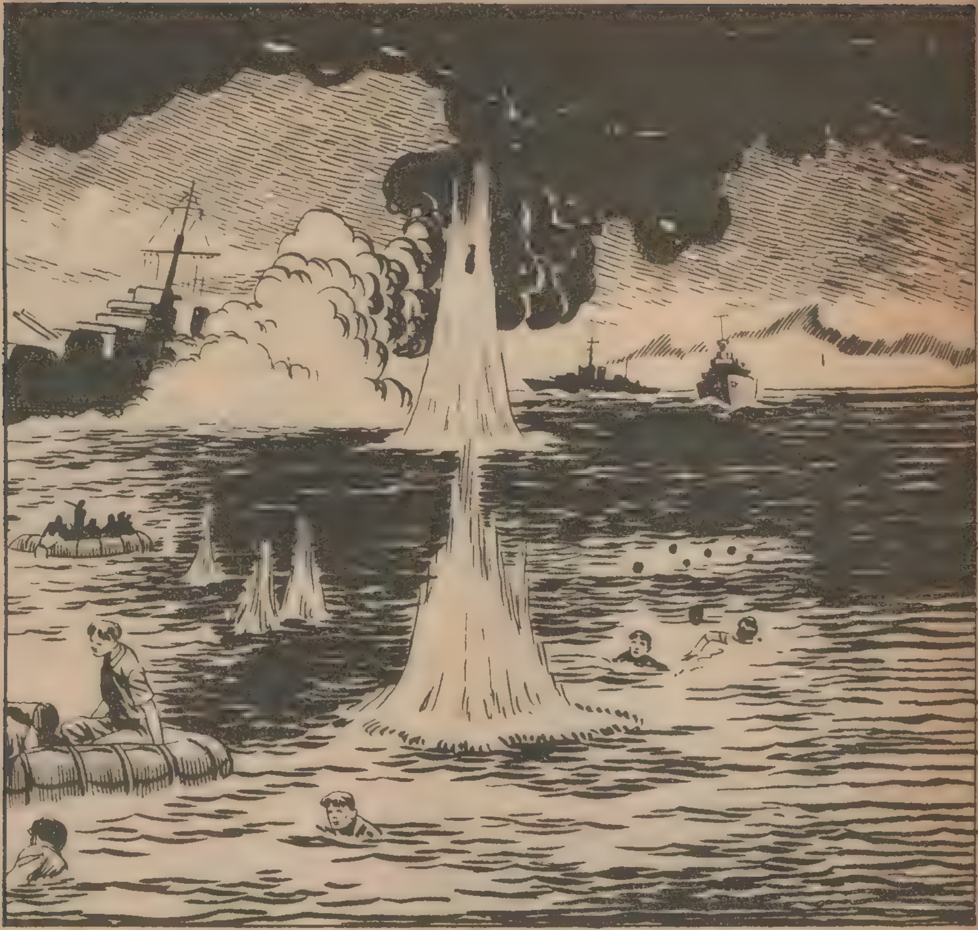

JOHNNY ESTÁ EN UN APURO, RONALD.
¿QUÉ LE OCURRE?

HA QUEDADO APRISIONADO ENTRE UNOS HIERROS, JUNTO A UN TORPEDO QUE NO HA ESTALLADO.
¡NO HAY TIEMPO QUE PERDER! ¡VOY ALLÁ!
¡ESPERE!
POCO DESPUÉS...
¡JOHNNY! ¿ME OYES?
¡POR FIN ALGUIEN SE ACUERDA DE MÍ!
¡ÁNIMO, JOHNNY! ¡YA ESTOY AQUÍ!

TENGO MIEDO DE QUE EL TORPEDO ESTALLE, RONALD.
ESO NO IMPORTA DEMASIADO. A VER... PRONTO TE SACARÉ DE AQUÍ, JOHNNY.
CREO QUE TENGO UNA PIERNA ROTA.
DESPUÉS DE LIBERAR A JOHNNY DE LOS TUBOS QUE LO APRISIONABAN Y ENTABLILLARLE LA PIERNA ROTA, RONALD SE DISPUSO A SACARLE DE ALLÍ. PERO...
EN AQUEL MOMENTO...
AHORA NO PUEDO OCUPARME DE TI, JOHNNY.
LO COMPRENDO.

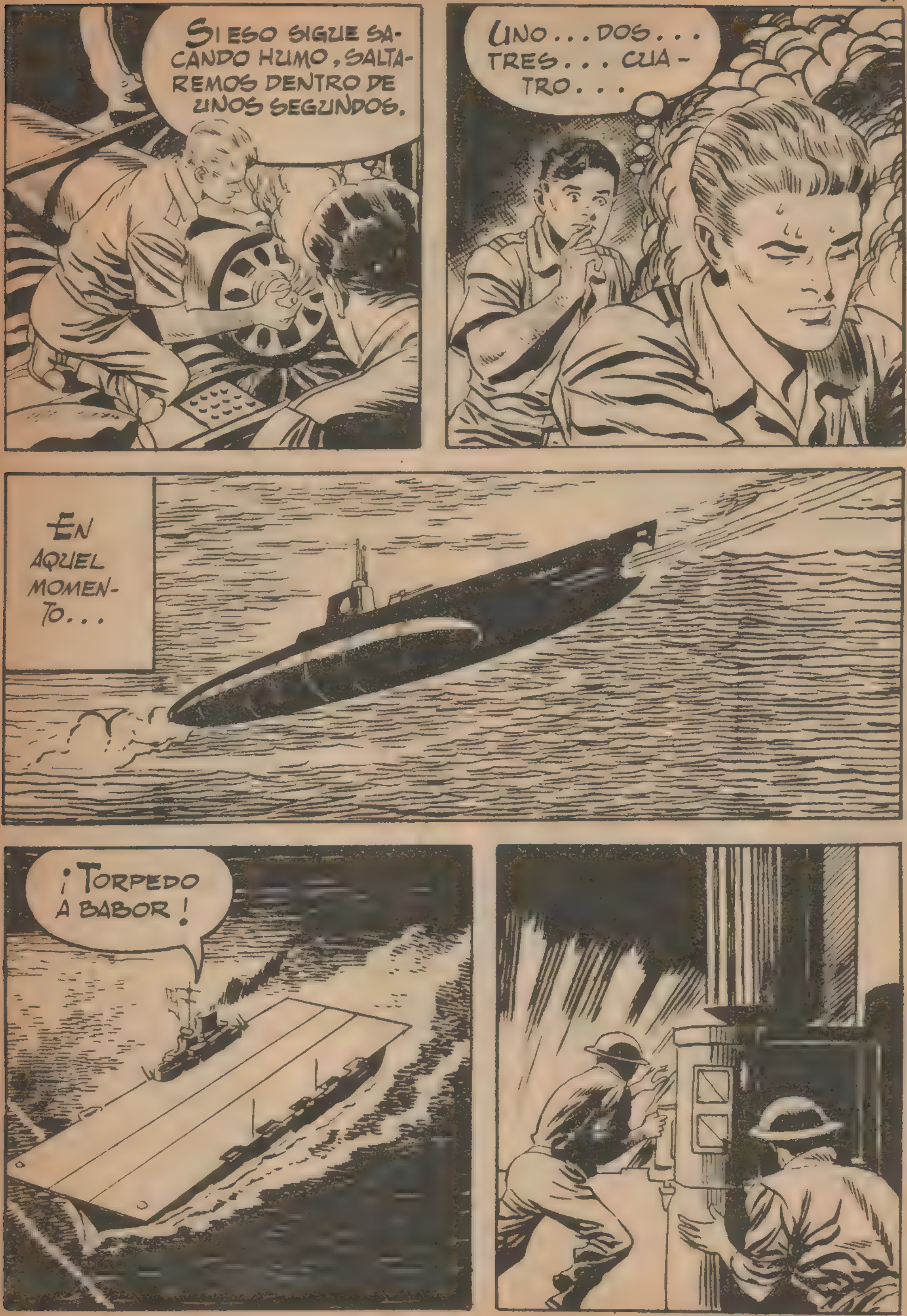
SI ESO SIGUE SACANDO HUMO, SALTAREMOS DENTRO DE UNOS SEGUNDOS.
UNO... DOS... TRES... CUATRO...
EN AQUEL MOMENTO...
¡TORPEDO A BABOR!

EL PRIMER TORPEDO PASÓ DE LARGO, PERO EL SEGUNDO...
¡LO QUE FALTABA!
¡AHORA SÍ QUE ESTAMOS LISTOS!
¡OH, NO!
ME HAS INTERPRETADO MAL, MUCHACHO. ESTAMOS LISTOS PORQUE YA ESTÁ INUTILIZADA LA ESPOLETA DEL TORPEDO.
¡UF! ¡QUÉ SUSTO!
¡CREÍ QUE NO SALDRÍA DE ESE AGUJERO!
JOHNNY FUE TRASLADADO A LA ENFERME. EL PORTAAVIONES SIGUIÓ SU MARCHA, YA QUE EL SEGUNDO TORPEDO SÓLO HABÍA ABIERTO UNA VÍA DE AGUA Y PROVOCADO UN PEQUEÑO INCENDIO.

AHORA NOS ESPERA LO MÁS DIFÍCIL, RONALD.
DENTRO DE UNA HORA, APROXIMADAMENTE, AVISTAREMOS LA FLOTA ENEMIGA Y HABLARÁN LOS CAÑONES. USTED SERÁ EMBARCADO EN UN DESTRUCTOR.
POCO DESPUÉS...
QUÉ SORPRESA PARA EL ENEMIGO CUANDO VEA NUESTROS ACORAZADOS EN PUNTA.

¡ACORAZADOS ENEMIGOS EN PRIMERA LÍNEA! ¡LA QUE VAMOS A RECIBIR!

EN EL PRIMER CONTACTO, DOS DESTRUCTORES ALIADOS FUERON ALCANZADOS.
EL JEFE DE LA FLOTA ESTABA DESORIENTADO.

NO ME EXPLICO . . .
EL AQUEL MOMENTO . . .
UN OBRÍS CAYÓ SOBRE EL PUENTE DE MANDO. RONALD SALIÓ ILESO, Y POCO DESPUÉS . . .
¡DIOS MÍO!
¡LA FLOTILLA ESTÁ EN UNA POSTURA CRÍTICA!

RONALD TOMÓ UNA RÁPIDA DETERMINACIÓN.
¡ATENCIÓN! ¡SIGAN NAVEGANDO A TODA MÁQUINA EN PUNTA HACIA EL ENEMIGO. A QUINIENTOS METROS DESCARGUEN SUS CAÑONES Y REGRESEN! ¡SUERTE!
¡ÁNIMO, MUCHACHOS! ¡YA FALTA POCO!
¿QUÉ HACEN ESOS? ¡ESTÁN LOCOS!
AL FIN LLEGÓ EL MOMENTO.
¡ATENCIÓN!

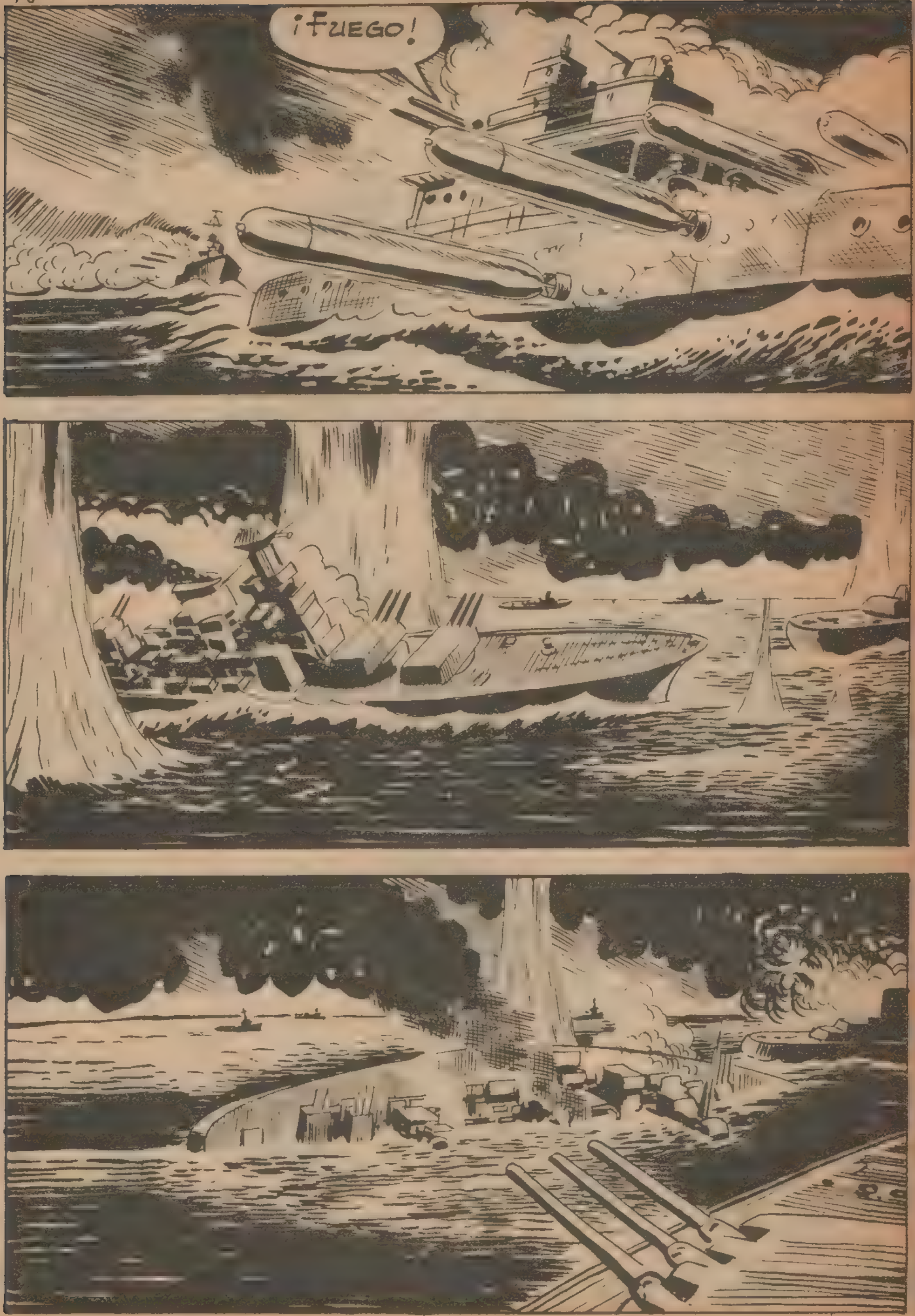
¡FUEGO!

LA FLOTA JAPONESA PERDIÓ SUS MÁS PODEROSAS UNIDADES. LA AUDACIA DE RONALD HABÍA INCLINADO DECISIVAMENTE LA VICTORIA A FAVOR DE LOS ALIADOS.
¡BRAVO, MUCHACHOS!
LA VICTORIA FUE AFIANZADA POR EL HUNDIMIENTO DE UN PORTAAVIONES POR LOS APARATOS DE LA "NAVY".
LA OPERACIÓN DE LA FLOTILLA HA CONSTITUIDO UN ÉXITO.

¡INCREÍBLE! ¡ES LA PRIMERA VEZ QUE UNA FLOTILLA DE DESTRUCTORES DECIDE UNA BATALLA NAVAL!
EL ATAQUE DE LA FLOTILLA FUE ALABADO POR TODOS LOS JEFES DE LA FLOTA. LOS ALIADOS SE HABÍAS ABIERTO EL CAMINO HACIA EL MAR DEL JAPÓN.
¿OBEDECÍA INSTRUCCIONES CUANDO ORDENÓ EL ATAQUE DE LA FLOTILLA, CAPITÁN RONALD?
SÍ, SEÑOR. ME LAS DIO EL COMODODO SIR HAGGART.
CREÍA QUE MURIÓ INSTANTÁNEAMENTE
NO, SEÑOR. MURIÓ DESPUÉS DE DARME LA ORDEN.

POCO DESPUÉS...
SÉ EN QUE PIENSA, RONALD.
¿EH? ¡OH! PERDONE... NO LE HABÍA VISTO.
PENSABA EN EL FAVOR PÓSTUMO QUE LE HA HECHO A SIR HAGGART, ¿VERDAD?
NO ENTIENDO...
SÉ QUE EL COMODORO LE HABLÓ A USTED DE SU VIDA MARINERA, UNA VIDA GRIS, SIN RELIEVE Y QUE ESTABA A PUNTO DE SER RELEGADO A LA RESERVA...

LE ASEGURO QUE YO NO...
NO DIGA NADA, AMIGO MÍO, NO ME CONVENCERÍA.
ENTONCES...
NO SE PREOCUPE. ESTE SECRETO LO GUARDAREMOS SÓLO NOSOTROS DOS.
LA FLOTA SE PERDIÓ EN EL HORIZONTE.
RONALD HABÍA CONQUISTADO UN AMIGO MÁS. EL COMANDANTE DEL PORTAAVIONES SABÍA QUE RONALD, ADEMÁS DE SER UN HOMBRE VALIENTE TENÍA UN GRAN CORAZÓN.
FIN

# BOIXCAR

OBRAS COMPLETAS

Una moderna y cuidada presentación para una colección famosa:

## *HAZAÑAS BÉLICAS*

Una ocasión única para coleccionar toda la obra de este genial dibujante y guionista, iniciador de esta gran serie de relatos bélicos.

En cada volumen, se insertan varios títulos completos hasta un total de 80 páginas.

En el próximo número podrán leer los siguientes títulos:

¡ALERTA!
EL ORO DE MOSCU
77 EL AZAR LO HIZO TODO

EDICIONES TORAY, S. A.

12 PESETAS